

«Οι δρόμοι των πόλεων δεν είναι στρωμένοι μόνο με άσφαλτο. Είναι στρωμένοι και με πολιτισμό».

Καρλ Κράους, Αυστριακός συγγραφέας  
(1874 - 1936)



► Γιατί οι άνθρωποι επιλέγουν συνήθως να ζήσουν στις πόλεις; Για να απαντήσεις στο ερώτημα αυτό, γράψε σε ένα φύλλο χαρτί πέντε ανάγκες σου που μπορούν να καλυφθούν μόνο σε μια πόλη και όχι σε έναν μικρότερο οικισμό. Στη συνέχεια συγκεντρώστε όλα τα φύλλα των παιδιών της τάξης και καταγράψτε τις ανάγκες σας στον πίνακα. Υπάρχουν ανάγκες που ταυτίζονται;



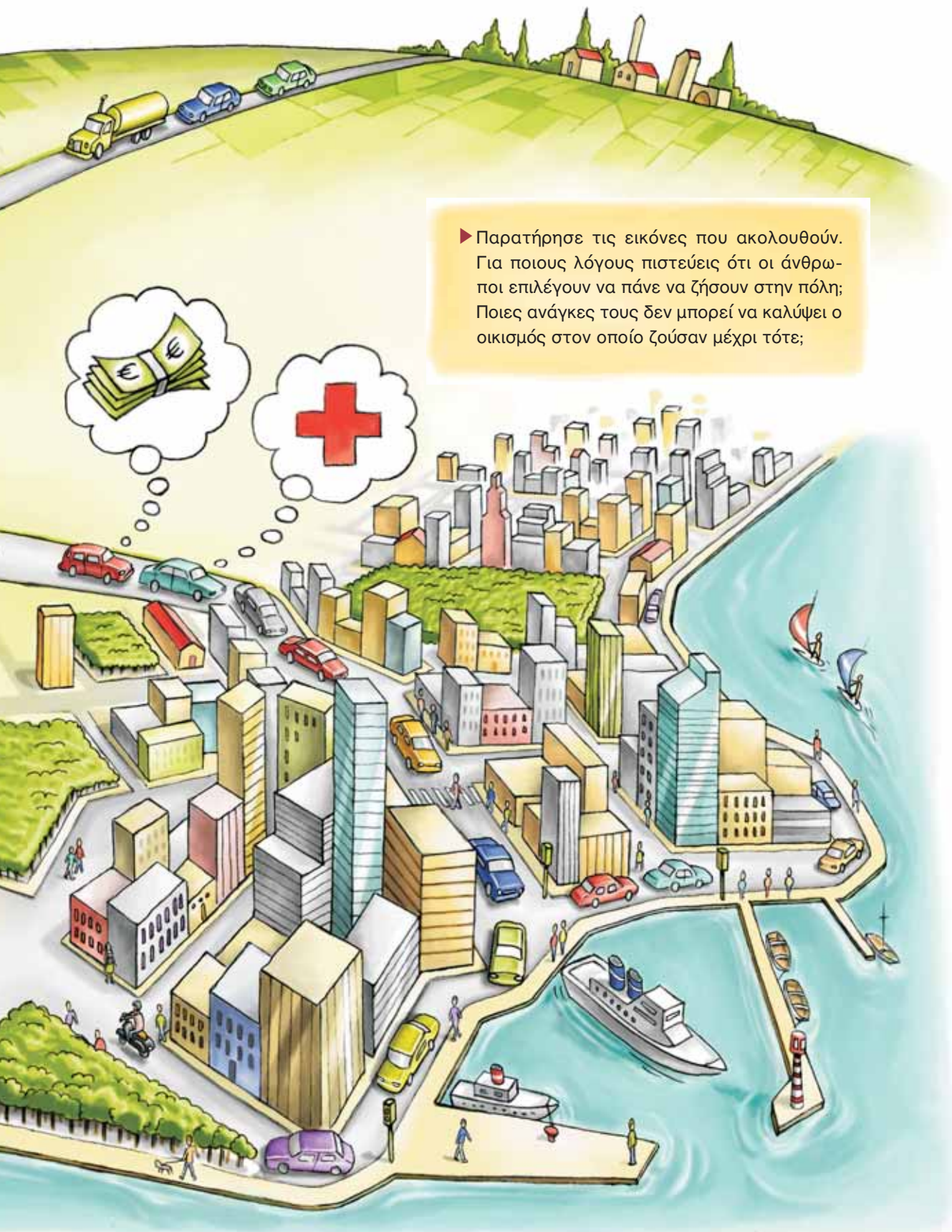

► Παρατήρησε τις εικόνες που ακολουθούν. Για ποιους λόγους πιστεύεις ότι οι άνθρωποι επιλέγουν να πάνε να ζήσουν στην πόλη; Ποιες ανάγκες τους δεν μπορεί να καλύψει ο οικισμός στον οποίο ζούσαν μέχρι τότε;



► Στις εικόνες που ακολουθούν μπορείς να διακρίνεις κάποια κύρια χαρακτηριστικά των πόλεων...



► Σχολίασε την πόλη που εικονίζεται παραπάνω ως προς:

- Την πληθυσμιακή πυκνότητα: .....
- Τους ελεύθερους χώρους (οικιστικές συνθήκες): .....
- Την οργάνωση: .....
- Την οδική κυκλοφορία: .....
- Τις υπηρεσίες: .....

Από τα αρχαία χρόνια οι άνθρωποι είχαν ανακαλύψει ότι η ζωή στις πόλεις έχει πολλά πλεονεκτήματα, όπως περισσότερες ευκαιρίες για εργασία, διασκέδαση, εκπαίδευση, φροντίδα της υγείας τους κ.ά. Γι' αυτόν τον λόγο πολλοί εγκατέλειπαν την ύπαιθρο, για να εγκατασταθούν σε μεγάλα αστικά κέντρα, όπως η Αθήνα, η Ρώμη, η Καρχηδόνα, οι Συρακούσες και αργότερα η Κωνσταντινούπολη. Συγκριτικά όμως με τα νεότερα χρόνια, το μέγεθος αυτών των πόλεων ήταν μέτριο (το πολύ έως 1.000.000 κατοίκους), επειδή την εποχή εκείνη η επιβίωση βασιζόταν απόλυτα στην αγροτική παραγωγή και ο αριθμός των ανθρώπων ήταν μικρός. Κατά τα τελευταία 250 χρόνια εντούτοις, δηλαδή από τότε που επικράτησε η βιομηχανική παραγωγή, οι πόλεις άρχισαν να αναπτύσσονται πολύ γρήγορα. Αυτό συνέβη για δύο κυρίως λόγους:

- α) Επειδή ο αριθμός των ανθρώπων αυξήθηκε πολύ και ο κλήρος (η ιδιοκτησία) των αγροτών γινόταν όλο και μικρότερος. Επιπλέον, η χρησιμοποίηση των μηχανών στη γεωργία μείωνε συνεχώς τις ανάγκες για εργατικά χέρια. Έτσι, οι νεαροί κυρίως αγρότες υποχρεώνονταν να εγκαταλείψουν τα χωριά τους και να αναζητήσουν στις πόλεις περισσότερες ευκαιρίες.
- β) Επειδή οι πόλεις προσέφεραν τα πλεονεκτήματα που αναφέρθηκαν πιο πάνω.

Το αποτέλεσμα είναι ότι σήμερα οι πόλεις με πληθυσμό 10.000.000 κατοίκους είναι κάτι πολύ συνηθισμένο σε όλες τις ηπείρους.

Το φαινόμενο αυτό, δηλαδή η συγκέντρωση των ανθρώπων στις πόλεις, λέγεται **αστικοποίηση** και παρατηρείται σε όλες τις χώρες της Γης.

Το 2030 προβλέπεται ότι οι άνθρωποι που θα κατοικούν στις πόλεις θα αποτελούν το 60,8% του συνολικού πληθυσμού. Με άλλα λόγια, περισσότεροι από τους μισούς ανθρώπους της Γης θα κατοικούν στις πόλεις...

- ▶ Μελέτησε το γράφημα που ακολουθεί και σχολίασε την αστικοποίηση σε κάθε ήπειρο χωριστά. Ποιες από τις ηπείρους είχαν υψηλό ποσοστό αγροτικού πληθυσμού το 2005; Μετά το 2030 θα υπάρχουν, σύμφωνα με την εκτίμησή σου, ήπειροι που θα έχουν τόσο υψηλό ποσοστό αγροτικού πληθυσμού όσο σήμερα;

